SPÓŁDZIELNIA MIESZKANIOWA "RODZINA KOLEJOWA"

Sprzedaż mieszkań: ul. Kardynała Stefana Wyszyńskiego 3,
15-888 Białystok,
tel. 502 920 372, 502 920 549

UWAGA: WYMIARY POMIESZCZEŃ PODANO WEDŁUG PROJEKTU BUDOWLANEGO. MOGĄ WYSTĄPIĆ NIEWIELKIE RÓŻNICE WYMIARÓW I USYTUOWANIA ELEMENTÓW POWSTAŁE W TRAKCIE REALIZACJI PRAC BUDOWLANYCH. PODANE WYMIARY SĄ WYMIARAMI W ŚWIETLE ŚCIAN W STANIE SUROWYM BEZ TYNKÓW I OKŁADZIN. ZESTAWIENIE POWIERZCHNI UŻYTKOWYCH W POSZCZEGÓLNYCH LOKALACH PODANO NA PODSTAWIE PROJEKTU BUDOWLANEGO. OBLICZENIE POWIERZCHNI UŻYTKOWYCH POSZCZEGÓLNYCH POMIESZCZEŃ I LOKALI WYKONANO ZGODNIE Z ROZPORZĄDZENIEM MINISTRA TRANSPORTU, BUDOWNICTWA I GOSPODARKI MORSKIEJ Z DN. 25.04.2012 r .

UL. NAREWSKA 1

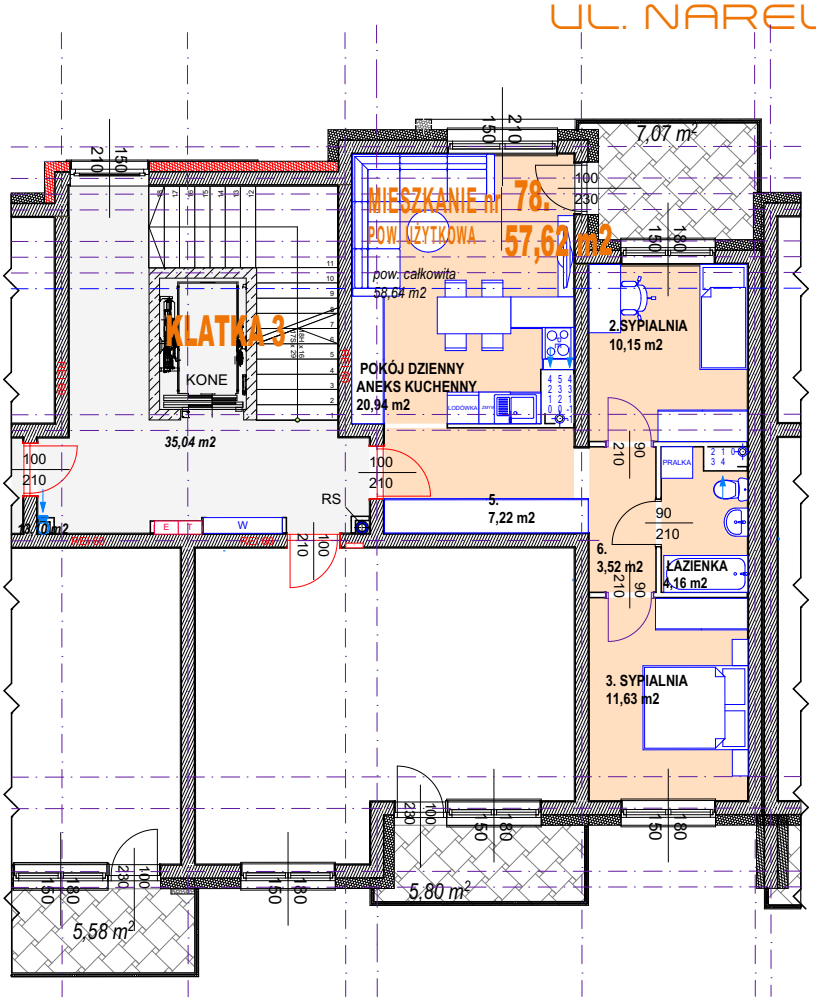

IV PIĘTRO

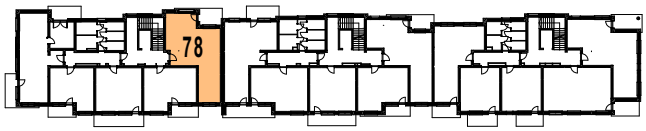

MIESZKANIE NR 78

pomieszczenie	m²
1. POKÓJ DZIENNY I ANEKS KUCHENNY	20,94
2. SYPIALNIA	10,15
3. SYPIALNIA	11,63
4. ŁAZIENKA	4,16
5. KOMUNIKACJA	7,22
6. KOMUNIKACJA	3,52

łącznie pow. użytkowa **57,62 m²**

pow. całkowita **58,64 m²**